

Procédure d'inscription ou de connexion à la plateforme ALESC

1) EN TANT QUE PROPRIETAIRE

Vous êtes propriétaire d'un logement, voici la procédure à suivre :

-Allez sur le site <https://alesc.utc.fr> et cliquez sur le bouton « **SE CONNECTER** » en haut à droite

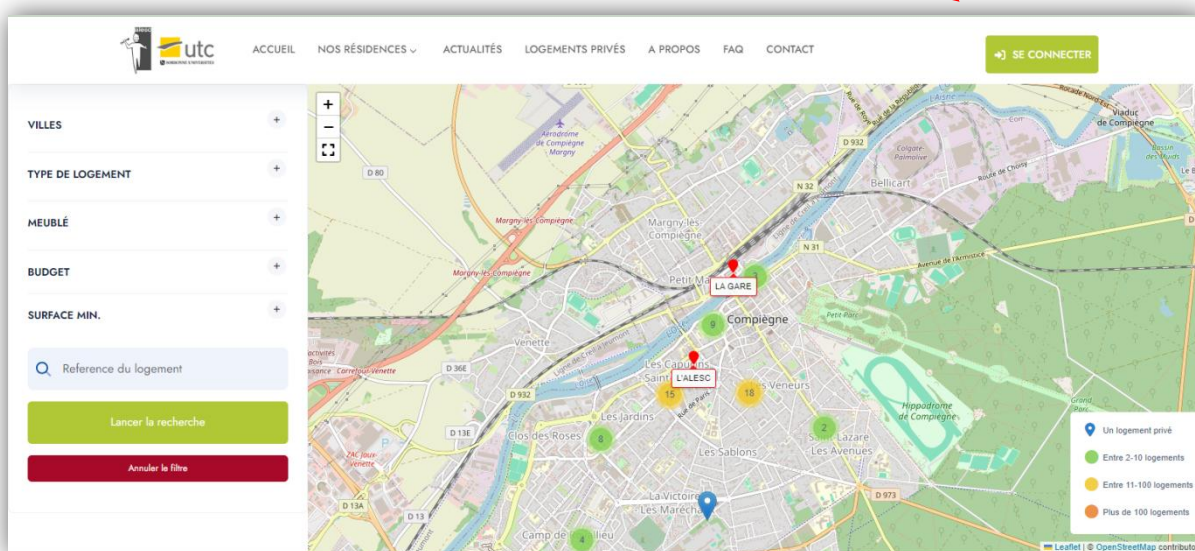

-Vous avez déjà un compte, il vous suffit d'entrer votre adresse mail et votre mot de passe

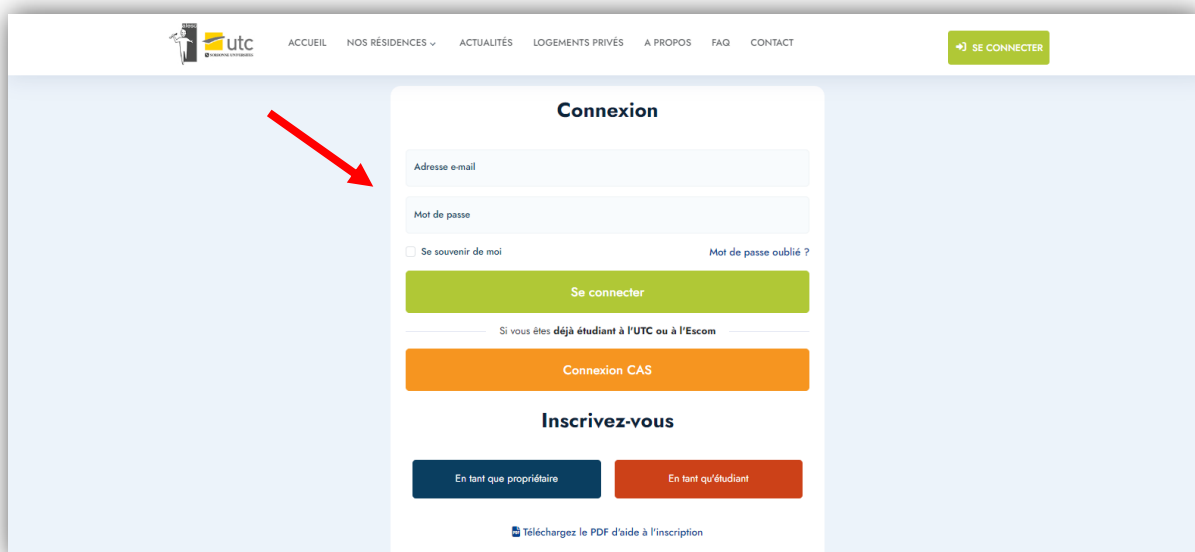

- Vous souhaitez créer un compte, cliquez sur le bouton « En tant que propriétaire »

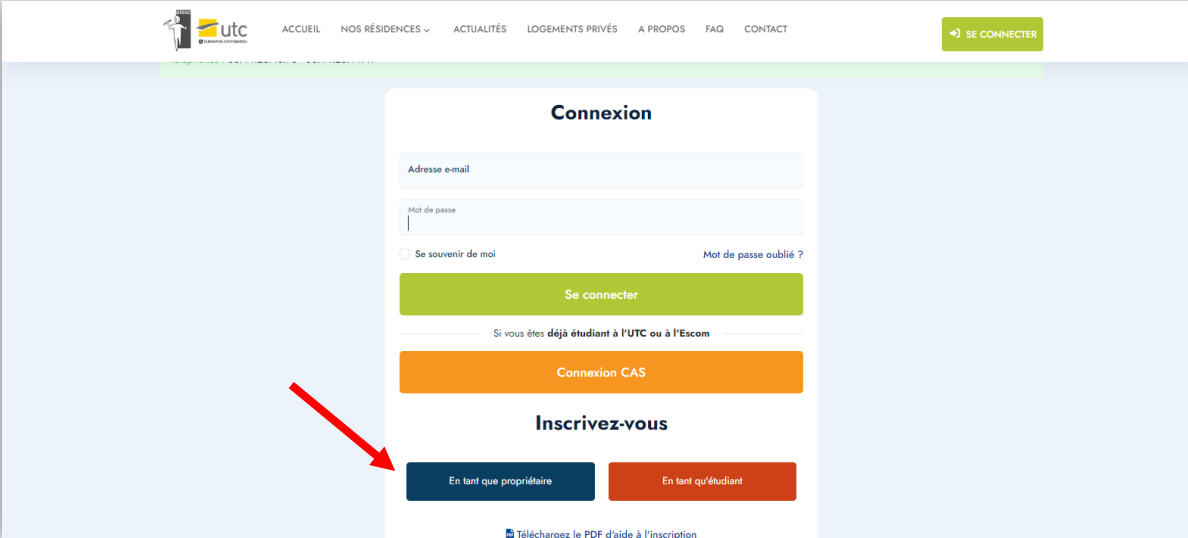

-Vous êtes sur le formulaire d'inscription des propriétaires

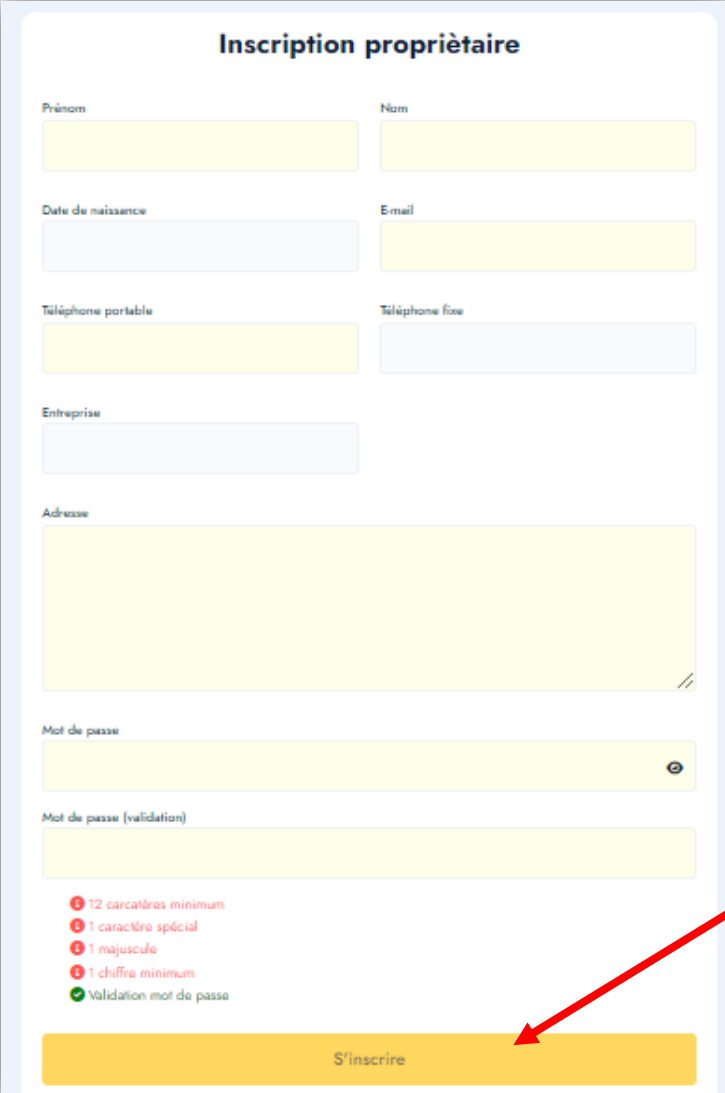

Pour créer votre compte, remplissez tous les champs jaunes (obligatoires) du formulaire.

Créez un mot de passe contenant minimum 12 caractères, 1 caractère spécial, 1 majuscule et 1 chiffre minimum. Vous devez saisir deux fois le mot de passe pour validation puis cliquez sur le bouton « **S'inscrire** »

2) EN TANT QU'ETUDIANT

Vous êtes ETUDIANT, voici la procédure à suivre :

-Allez sur le site www.alesc.utc.fr et cliquez sur le bouton « **SE CONNECTER** » en haut à droite

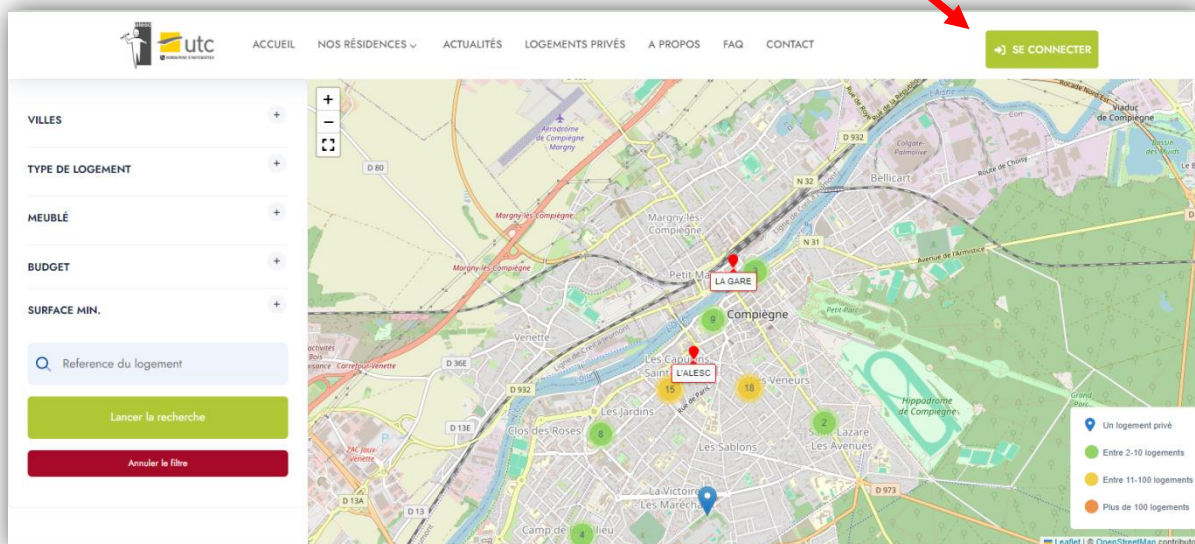

-Vous avez déjà un compte, il vous suffit d'entrer votre adresse mail et votre mot de passe

ATTENTION ! Si vous êtes ETUDIANT CAS, vous devez vous connecter via le bouton orange « **CONNEXION CAS** » :

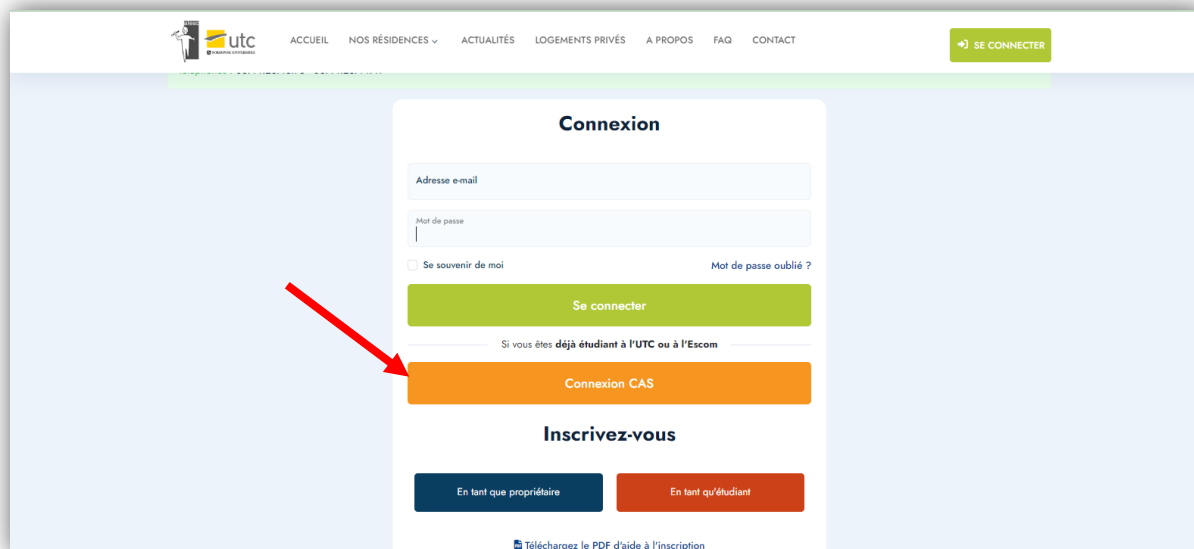

-Vous souhaitez créer un compte, cliquez sur le bouton « **En tant qu'étudiant** »

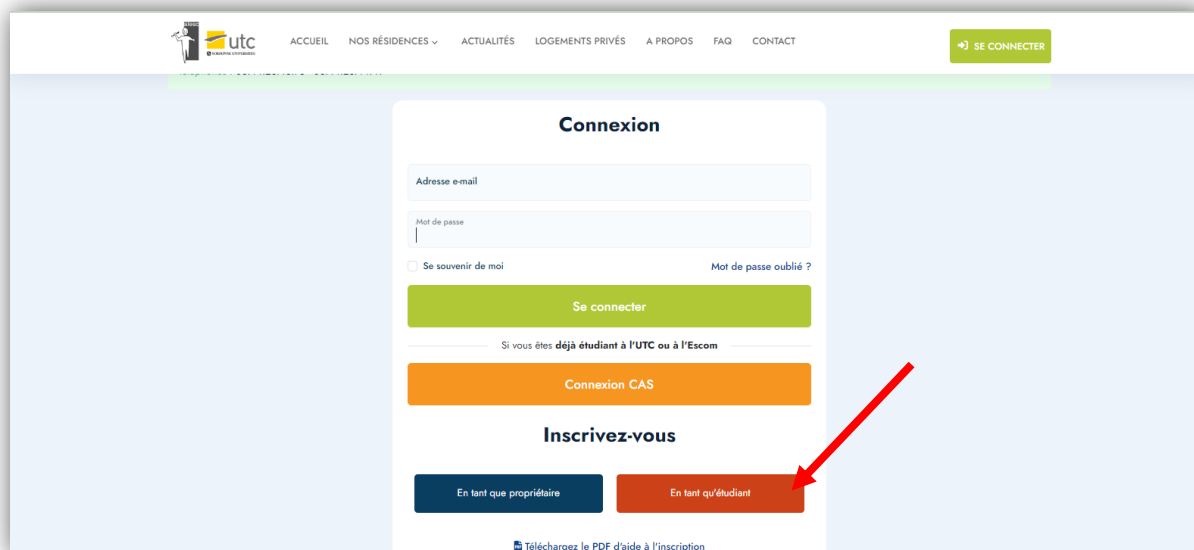

This screenshot is identical to the one above, showing the UTC login page. However, the red arrow points to the 'En tant qu'étudiant' button in the 'Inscrivez-vous' section, which is the orange button.

Il ne vous reste plus qu'à remplir le formulaire «étudiant » !

Bonne inscription et bonne connexion sur notre plateforme ALESC.